

МАТЕРИАЛЫ ПО ОБОСНОВАНИЮ ПРОЕКТА МЕЖЕВАНИЯ ТЕРРИТОРИИ
для строительства объекта АО "Самаранефтегаз": 4522П "Техническое перевооружение АГЗУ N53 Белозерско-Чубовского месторождения" (программа замераемости)
в границах сельского поселения Красный Яр муниципального района Красноярский Самарской области

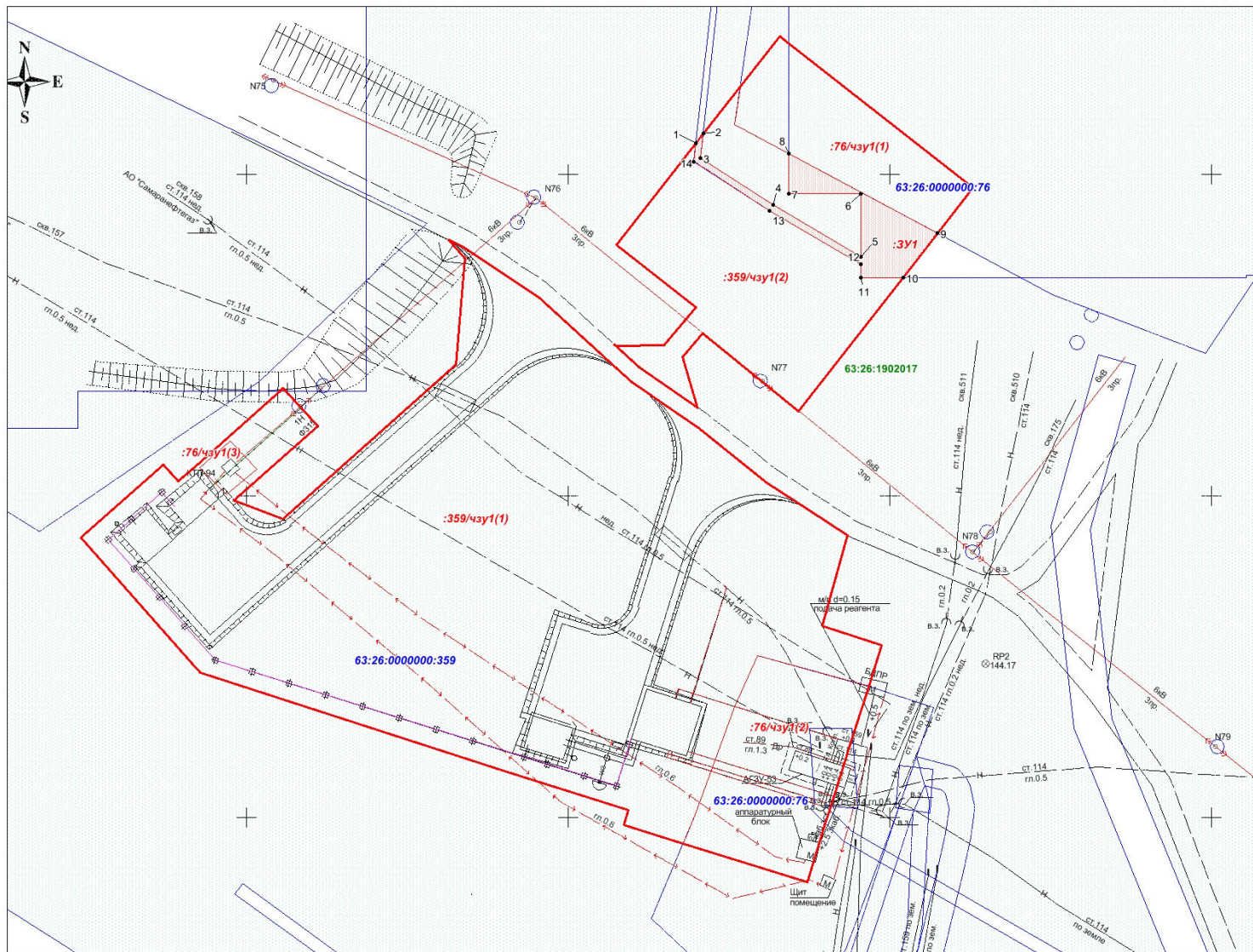

Каталог координат характерных точек
 границы земельного участка образуемого из
 земель неразграниченной государственной собственности
 :ЗУ1 площадью 171 кв.м.

Номер	Хточка	Уточка	Угол	Длина	Направление
1	5 918 404,81	398 819,87	38°8'43"	1,89	1-2
2	5 918 406,29	398 821,04	186°20'25"	3,80	2-3
3	5 918 402,51	398 820,62	122°53'15"	13,45	3-4
4	5 918 395,21	398 831,91	120°30'50"	15,75	4-5
5	5 918 387,21	398 845,48	90°0'0"	9,82	5-6
6	5 918 397,03	398 845,48	180°0'0"	11,21	6-7
7	5 918 397,03	398 834,27	90°0'0"	6,21	7-8
8	5 918 403,24	398 834,27	118°7'40"	26,29	8-9
9	5 918 390,85	398 857,46	217°59'51"	8,75	9-10
10	5 918 383,95	398 852,07	180°0'0"	6,59	10-11
11	5 918 383,95	398 845,48	90°0'0"	2,10	11-12
12	5 918 386,05	398 845,48	300°30'50"	16,36	12-13
13	5 918 394,36	398 831,38	302°54'57"	14,08	13-14
14	5 918 402,01	398 819,56	6°21'21"	2,81	14-1
		0,00	0,00	Площадь:	171,00 кв.м

Условные обозначения

- Красные линии и границы территории, предназначенной для размещения линейного объекта
- образуемый земельный участок для строительства объекта, условный номер
- образуемая часть земельного участка (многоконтурная), условный номер
- Поворотная точка границы образуемого земельного участка
- Граница и кадастровый номер существующего земельного участка учтенного в ЕГРН
- Граница и номер кадастрового квартала

№ п	Кадастровый номер ЗУ	Обозначение ЗУ/чзу	Правообладатель ЗУ	Адрес местоположение	Категория земель	Разрешенное использование	Площадь кв.м
01	63:26:0000000:76	:76/чзу1	РФ в аренде АО "Самаранефтегаз"	Самарская обл., р-н Красноярский, Белозерско-Чубовское месторождение нефти	Земли промышленности	для размещения объектов эксплуатации и строительства скважин добычи нефти и газа	1109
02	63:26:1902017:ЗУ1	:ЗУ1	Земли неразграниченной гос. собственности	Самарская область, Красноярский район, с/п Красный Яр	Земли сельскохозяйственного назначения	Трубопроводный транспорт	171
03	63:26:0000000:359	:359/чзу1	Общая долевая собственность	Самарская область, Красноярский район, в границах ОАО "Белозерское"	Земли сельскохозяйственного назначения	Для сельскохозяйственного производства	65
ИТОГО							785

Примечание:
 * Красные линии совпадают с границей территории предназначенной для размещения линейного объекта
 * Линии отступа от красных линий в целях определения мест допустимого размещения зданий, строений, сооружений не устанавливаются
 * Публичные сервитуты не установлены



Проект межевания территории для строительства объекта АО "Самаранефтегаз":
 4522П "Техническое перевооружение АГЗУ N53 Белозерско-Чубовского месторождения" (программа замераемости) в границах сельского поселения Красный Яр муниципального района Красноярский Самарской области

Материалы по обоснованию проекта межевания территории. Графическая часть	Стадия	Лист	Листов
	ПП	1	1

Чертеж межевания территории М 1:500
 ООО "Средневольская землеустроительная компания"